

PROJEKT ARCH.-BUDOWLANY
PRZEKRÓJ B-B
1 : 50

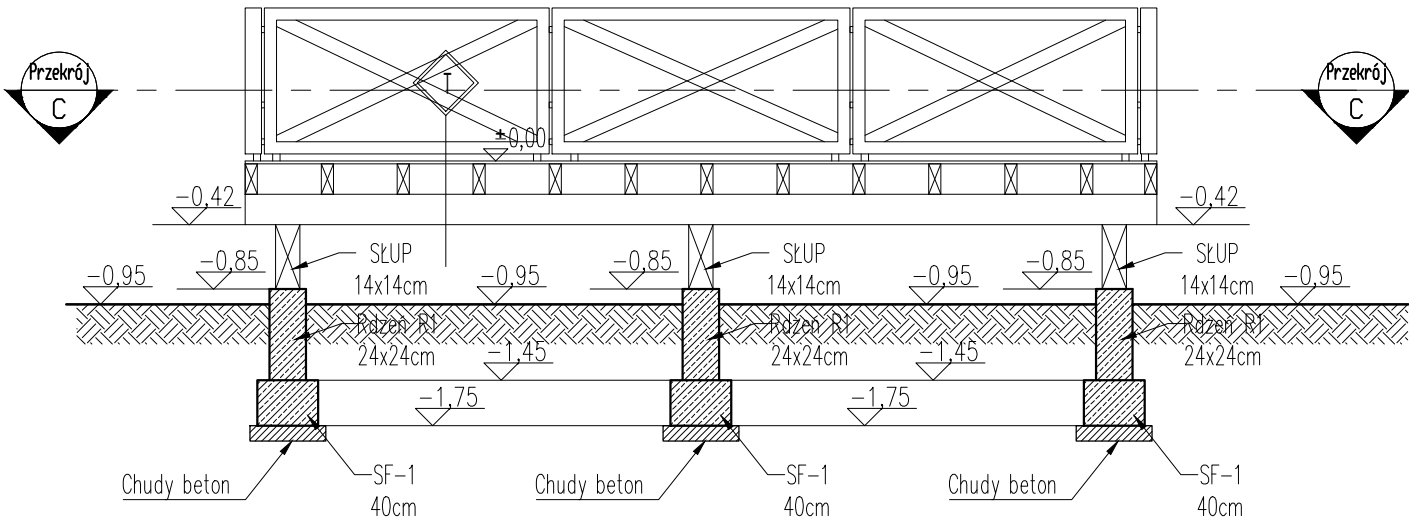

PODŁOGA TARASU

| | |
|-------|---------------|
| 2 cm | Deska |
| 20 cm | Belka 8x20cm |
| 20 cm | Belka 14x20cm |

SZCZEGÓŁ "A"

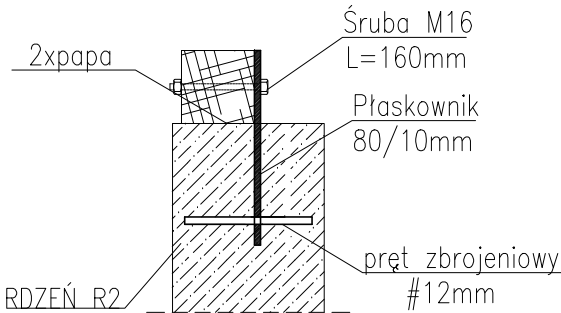

PRZEKRÓJ C-C
1 : 50

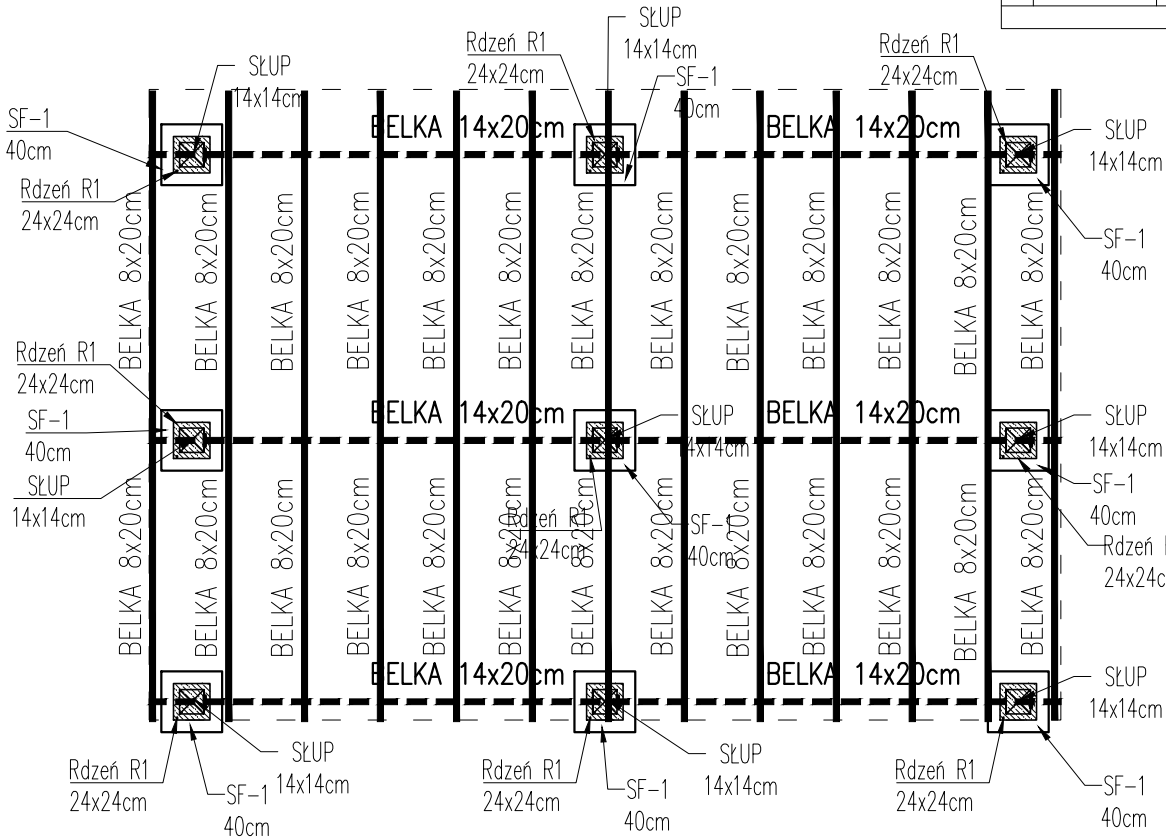

| ZESTAWIENIE DREWNA | | | | | |
|--------------------|-------------------------|--------------|---------------|-----------------------|---------------|
| KONSTRUKCJA STROPU | | | | | |
| Nr | NAZWA ELEMENTU | Klasa drewna | Przekrój [cm] | Długość z zapasem [m] | Objętość [m3] |
| 1 | belka drewniana 14x20cm | C24 | 14x20cm | 3.50 | 0.59 |
| 2 | belka drewniana 8x20cm | C24 | 8x20cm | 2.80 | 1.16 |
| 3 | słup 14x14cm | C24 | 14x14cm | 0.80 | 0.14 |
| SUMA [m3]: | | | | | 1.89 |

Płaskownik 80/10mm

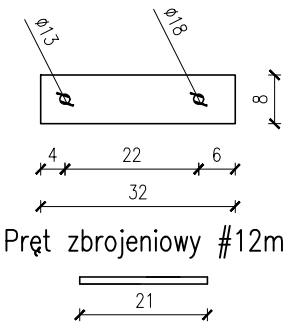

| | | |
|--|---|---|
| JEDNOSTKA PROJEKTOWA | BRANŻA: BUDOWLANA | NR RYS. A-4 |
| ARCHI-BUD PROJEKTOWANIE I NADZÓR BUDOWLANY MGR INŻ. MICHAŁ KAMIŃSKI 13-332 JAMIELNIK UL. NOWA 9 NIP 744 175 51 16 | PROJEKTOWAŁ: mgr inż. architekt Michał Kamiński WAM/0040/PWOK/15 23/WMOKK/2017 | |
| OBIEKT: ROZBUDOWA I PRZEBUDOWA BUDYNKU ŚWIEŁCZYŃSKIEJ Z ZAWDZKIEJ WOLI WRA Z ZAGOSPODAROWANIEM TERENU | SPRAWDZIŁ: | |
| LOKALIZACJA: ZAWDZKA WOLA DZ NR 15 GM ŁASIN | ASYSTENT PROJEKTANTA: Justyna Malinowska | |
| INWESTOR: MIASTO I GMINA ŁASIN UL. RZDZYŃSKA 2 86-320 ŁASIN | TYTUŁ RYSUNKU: | PROJEKT ARCH.-BUDOWLANY PRZEKRÓJ B-B 1 : 50 |
| DATA: 07.2019 | SKALA: 1 : 100 | |